



**Núcleo de Atenção Psicossocial**  
**(91) 3182-3515 ou 3182-3516**

[www.igepps.pa.gov.br](http://www.igepps.pa.gov.br)

Acompanhe nossas  
**REDES SOCIAIS**

e fique por dentro das novidades!

 @igepps.pa

 IGEPPS Pará

 igepps\_pa

 IGEPPS PA

**CALL CENTER (91) 3217-7037**



## **PROGRAMA DE ASSISTÊNCIA EM EDUCAÇÃO FINANCEIRA DO IGEPPS**

Parceria do Núcleo de Atenção Psicossocial do IGEPPS e  
o Grupo de Educação Financeira da Amazônia (UFPA)



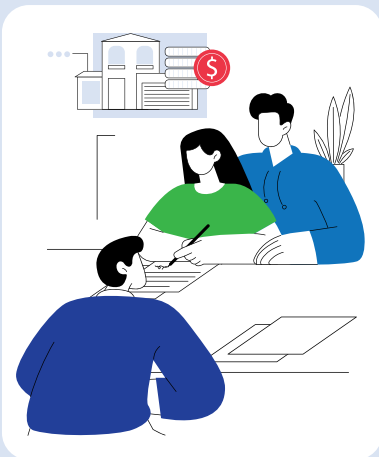

## O QUE É ENDIVIDAMENTO?

O endividamento ocorre quando há empréstimos, compras parceladas ou boletos que, mesmo que os pagamentos estejam em dia, são considerados dívidas. Caso não haja pagamento no prazo, pode resultar em restrições de crédito ou renegociação, comprometendo a renda do consumidor por um período específico e pré-determinado.

## QUAIS SÃO AS PRINCIPAIS CAUSAS DO ENDIVIDAMENTO?



**Falta de controle e planejamento financeiro:** organize suas dívidas e seu orçamento para ter noção de sua receita e seus gastos.



**Empréstimos e financiamentos mal planejados:** comprometa apenas uma parte da sua renda e se certifique que poderá arcar com o pagamento das parcelas, evitando juros e renegociações.



**Redução de renda e pouco conhecimento financeiro:** sua renda pode reduzir de forma inesperada. Por isso, considere fazer uma reserva de emergência. Procure também mais informações qualificadas sobre finanças.

## PRINCIPAIS IMPACTOS DO ENDIVIDAMENTO:

- Redução ou extinção do poder de compra
- Dificuldade na aprovação de crédito e empréstimos
- Perda de patrimônio
- Problemas de relacionamento na vida familiar e social
- Comprometimento da saúde física e mental

O Programa também realiza atendimento aos superendividados, que consiste na situação em que a renda mensal da pessoa não é mais suficiente para pagar as dívidas do mês e elas se acumulam com a do mês seguinte, comprometendo o pagamento de despesas essenciais.

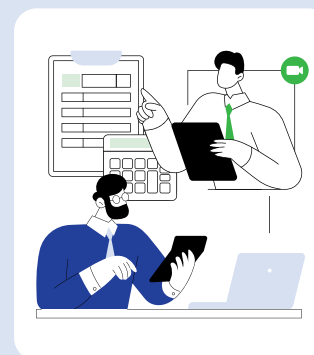

## VOCÊ ESTÁ OU CONHECE ALGUÉM EM SITUAÇÃO DE ENDIVIDAMENTO?

Para aqueles servidores e segurados que estejam em situação de endividamento, o NAPS/IGEPPS em parceria com o GEFAM/UFPA oferece serviço de suporte gratuito.

## QUEM PODE RECEBER O ATENDIMENTO?

- Servidores estaduais
- Segurados do IGEPPS: beneficiários de aposentadoria e pensão
- Se enquadrar em situação de endividamento

Solicitar o atendimento enviando e-mail para [servicosocial@igeprev.pa.gov.br](mailto:servicosocial@igeprev.pa.gov.br) informando obrigatoriamente nome completo, órgão público estadual ao qual esteja vinculado e telefone para contato.